# DeSaFíO MaTeMáTiCo

Desafíos matemáticos: Para desarrollar el pensamiento infantil, es necesario que el docente implemente estrategias para ubicar al alumno en una situación de conflicto donde tenga que cuestionarse y reflexionar, por ello los niños a través de retos, juegos, dinámicas y la implementación de situaciones cotidianas que supongan desafíos atractivos con el uso habitual de recursos y material didáctico trabajaran para la consolidación de las competencias con las que resuelvan la diversa gama de problemáticas a las que harán frente a lo largo de su vida.
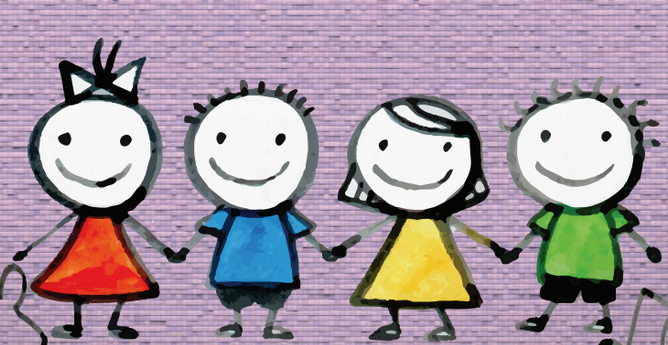
Las habilidades que se generan con el aprendizaje y comprensión de las matemáticas, son la observación, la comparación, la ordenación y la seriación, la clasificación, el pensamiento lógico, la reversibilidad del pensamiento, el análisis y la síntesis, la inducción, la deducción, la abstracción y la generalización de la información así como la elaboración de un juicio o conclusión.